Placement poteau éclairage publique + luminaire



Déviation

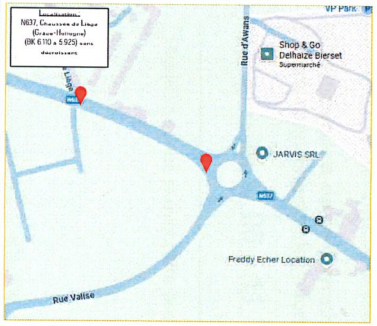

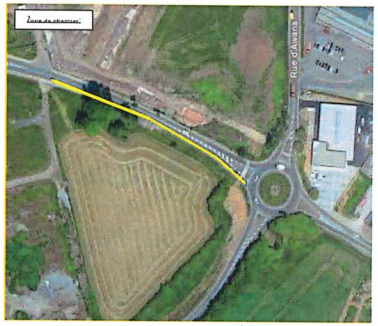

REMPLACEMENT DE RAILS DE SÉCURITÉ
N637, CHAUSSÉE DE LIÈGE À GRÂCE-HOLLOGNE
BK 6.110 À 5.925 (SENS DÉCROISSANT)

CHANTIER 2ÈME CATÉGORIE
FERMETURE D'UNE VOIE DE CIRCULATION,
SCHÉMA DE PRINCIPE

MEN AT WORK
Rue des Semailles, 22/7
4480 Fléma lle
Tél : 04/330 17 40
Fax : 04/330 17 47
Mail : info@menatworks a.be

N637, Chaussée de Liège à Grâce-Hollogne (BK 6.110 à 5.925)

Phase	Dessinateur	Date
01	Vincent Nilles	02/01/2025

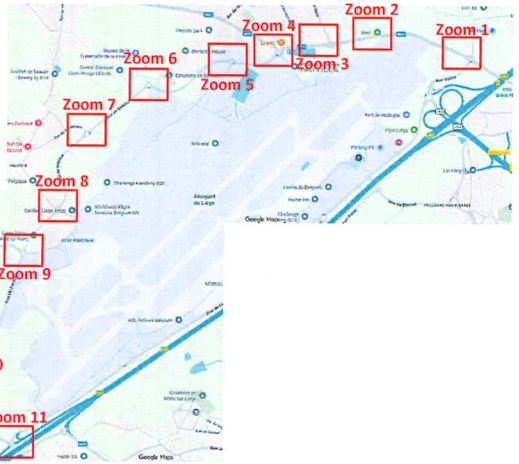

Zoom 1



Zoom 2



Zoom 2



Zoom 3

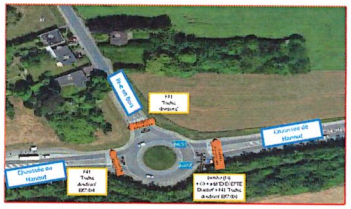

Zoom 4

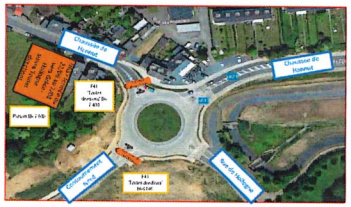

Zoom 5



Zoom 6



Zoom 7



Zoom 8



Zoom 9



Zoom 10



Zoom 11



Veuillez noter que des balises (espacées de 12.5m) seront placées Chaussée de Liège (N637) pour séparer les deux voies dans la zone de chantier